BRAK ZMIAN W RZUCIE DACHU

LEGENDA ZMIAN:

- ZMIANY UKŁADU ŚCIAN – USUNIĘCIE ŚCIAN
- ZMIANY UKŁADU ŚCIAN – DODANIE/PRZEMUROWANIE ŚCIAN

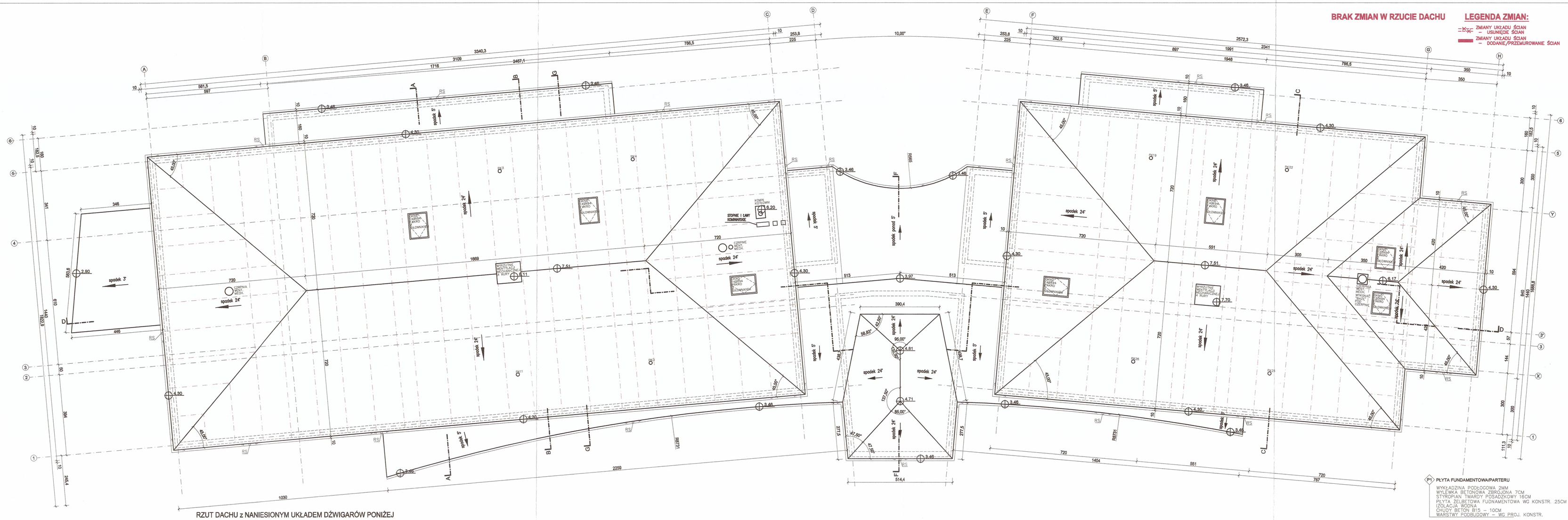

RZUT DACHU z NANIESIONYM UKŁADEM DŹWIGARÓW PONIŻEJ

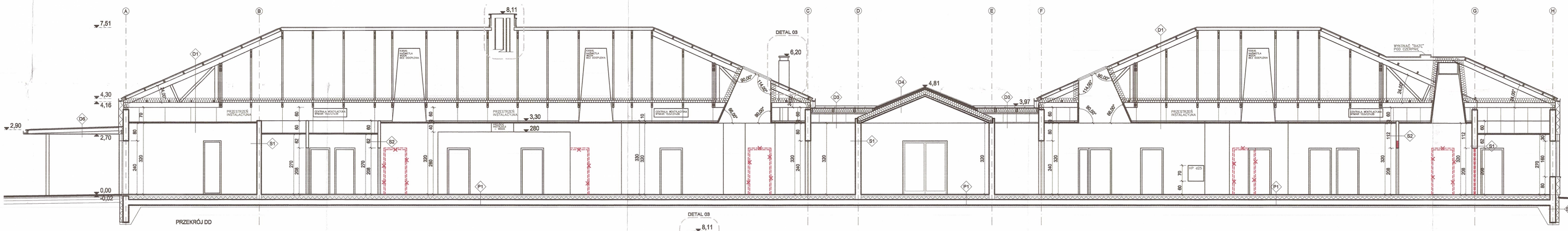

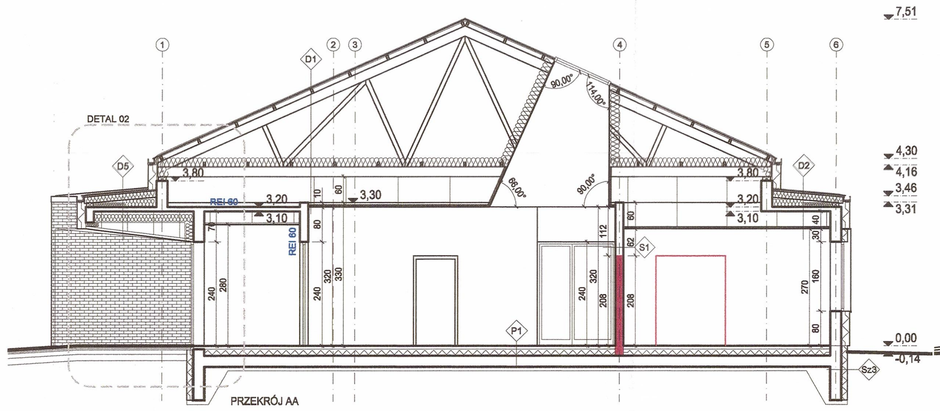

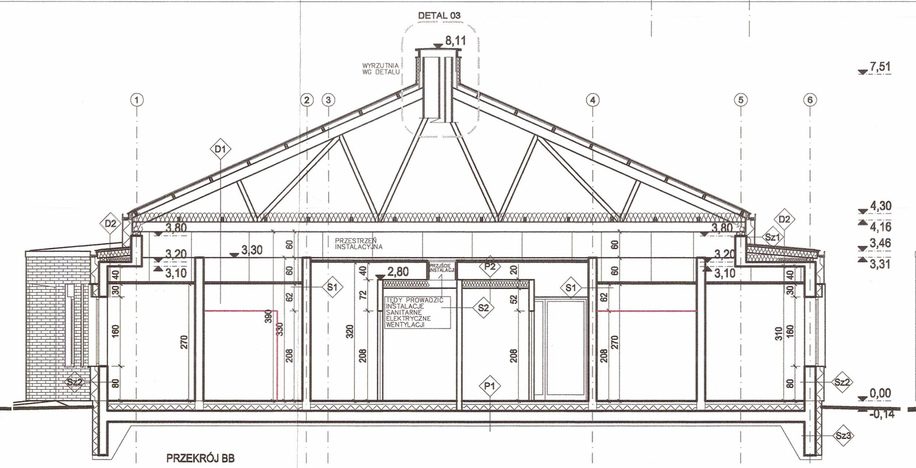

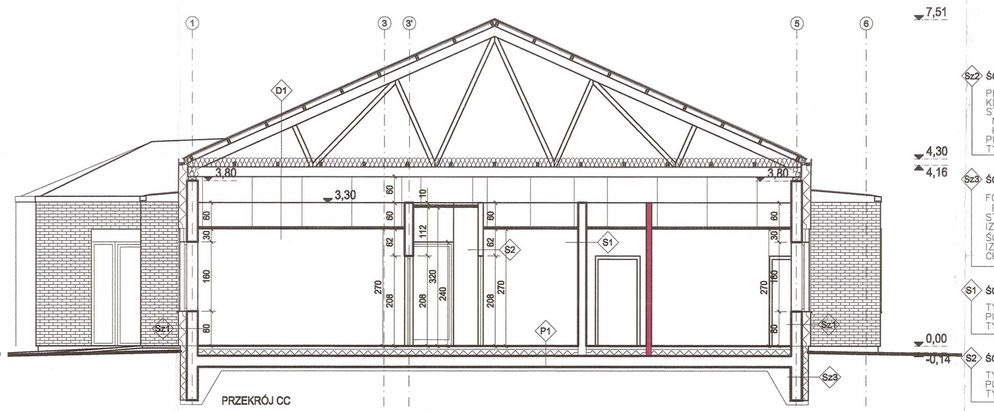

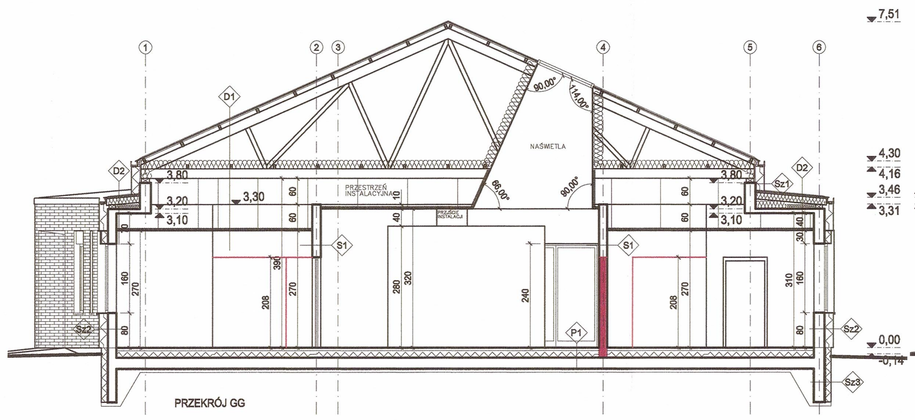

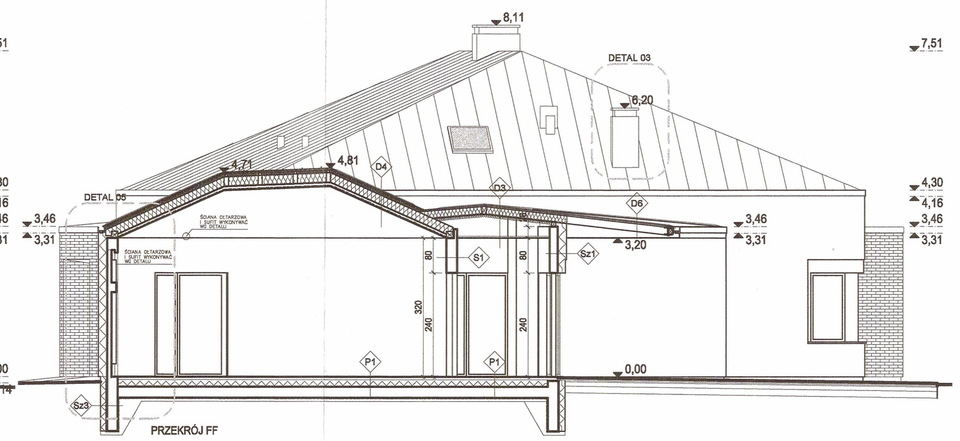

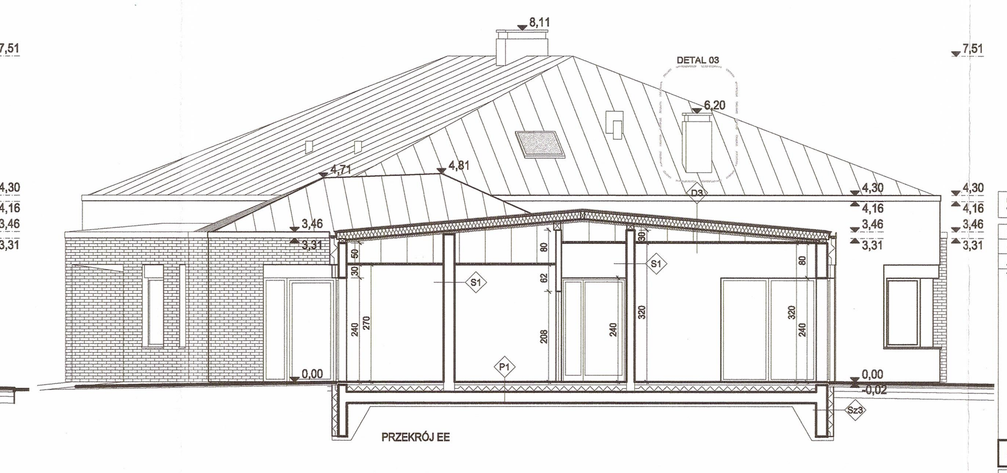

P1 PŁYTA FUNDAMENTOWA/PARTERU
WYKŁADZINA PODŁOGOWA 2MM
WYLEWKA BETONOWA ZBROJONA 7CM
STYROPIAN TWARDY POSADZKOWY 16CM
PŁYTA ŻELBETOWA FUDNAMENTOWA WG KONSTR. 25CM
IZOLACJA WODNA
CHUDY BETON B15 – 10CM
WARSTWY PODBUDOWY – WG PROJ. KONSTR.

P2 SUFIT PRZĘSŁOWY
PŁYTA GK 1,5CM
SUFIT PRZĘSŁOWY BEZWESZAKOWY
NA PROFILACH CW 150 15CM
WEŁNA MINERALNA 5CM
PAROZOLACJA
PŁYTY GK 1,25CM

D1 DACH GŁÓWNY Z SUFITEM PODWIESZANYM
BLACHA PŁASKA SYSTEMOWA NA RĄBEK STOJĄCY
SYSTEMOWA MATA DYSTANSOWA
PEŁNE DESKOWANIE 2,5CM
KONSTRUKCJA DACHU WG PROJ. KONSTRUKCJI
WEŁNA MINERALNA 25CM W DOŁYNIE
PASMO KONSTRUKCJI DACHU
POD WEŁNĄ PAROZOLACJA
PUSTKA INSTALACYJNA SUFITU PODWIESZANEGO
SUFIT PODWIESZANY WIESZAKOWY TYPU RIGIPS
4.05.241 AKU Z POZWOJNYM OPŁYTOWANIEM
ORAZ WEŁNA MINERALNA OD GÓRY 5CM
MIĘDZY PŁYTĄ GK, A WEŁNĄ PAROZOLACJA

D2 DACH PŁASKI NAD STROPEM ŻELBETOWYM
BLACHA PŁASKA TRADYCYJNA NA RĄBEK STOJĄCY H=2,5CM
SYSTEMOWA MATA DYSTANSOWA
PEŁNE DESKOWANIE 2,5CM
KROKIEW 8X15CM CO 90CM
WEŁNA MINERALNA 25–35CM WYPEŁNIAJĄCA PRZESRZEŃ
MIĘDZY KROKWIAMI I DO KONSTRUKCJI ŻELBETOWEJ
PAROZOLACJA NA STROPIE ŻELBETOWYM
STROP ŻELBETOWY WG PROJ. KONSTRUKCJI
PUSTKA INSTALACYJNA SUFITU PODWIESZANEGO
SUFIT PODWIESZANY WIESZAKOWY TYPU RIGIPS
4.05.241 AKU Z POZWOJNYM OPŁYTOWANIEM
ORAZ WEŁNĄ MINERALNĄ OD GÓRY 5CM
MIĘDZY PŁYTĄ GK, A WEŁNĄ PAROZOLACJA

D3 DACH PŁASKI Z SUFITEM PODWIESZANYM
BLACHA PŁASKA TRADYCYJNA NA RĄBEK STOJĄCY H=2,5CM
SYSTEMOWA MATA DYSTANSOWA
PEŁNE DESKOWANIE 2,5CM
KROKIEW 10X20 WG PROJEKTU KONSTRUKCJI
WEŁNA MINERALNA 30CM WYPEŁNIAJĄCA PRZESRZEŃ
MIĘDZY KROKWIAMI I PODWIESZONA DO NICH
PAROZOLACJA
PUSTKA INSTALACYJNA SUFITU PODWIESZANEGO
SUFIT PODWIESZANY WIESZAKOWY TYPU RIGIPS
4.05.241 AKU Z POZWOJNYM OPŁYTOWANIEM
ORAZ WEŁNĄ MINERALNĄ OD GÓRY 5CM
MIĘDZY PŁYTĄ GK, A WEŁNĄ PAROZOLACJA

D4 DACH KAPLICY
BLACHA PŁASKA TRADYCYJNA NA RĄBEK STOJĄCY H=2,5CM
SYSTEMOWA MATA DYSTANSOWA
PEŁNE DESKOWANIE 2,5CM
KONTRATY 5x5
KROKIEW 10X20 WG PROJEKTU KONSTRUKCJI
WEŁNA MINERALNA 30CM WYPEŁNIAJĄCA PRZESRZEŃ
MIĘDZY KROKWIAMI I PODWIESZONA DO NICH
KANTÓWKI 8x8 PRZYKRĘCANE DO KROKWI
PAROZOLACJA
DESKI BEZSĘKOWE 3CM

D5 DACH PŁASKI NAD WEJŚCIAMI GŁÓWNYMI
BLACHA PŁASKA TRADYCYJNA NA RĄBEK STOJĄCY H=2,5CM
SYSTEMOWA MATA DYSTANSOWA
PEŁNE DESKOWANIE 2,5CM
KROKIEW 8X15CM CO 90CM
WEŁNA MINERALNA 25–35CM WYPEŁNIAJĄCA PRZESRZEŃ
MIĘDZY KROKWIAMI I DO KONSTRUKCJI ŻELBETOWEJ
PAROZOLACJA NA STROPIE ŻELBETOWYM
STROP ŻELBETOWY WG PROJ. KONSTRUKCJI 10CM
WEŁNA MINERALNA 25CM KLEJONA I KOKOWANA DO STROPU
PAROZOLACJA
PUSTKA POWIETRZNA SUFITU PODWSZANEGO
SUFIT PODWIESZANY WIESZAKOWY TYPU RIGIPS 4.05.241 AKU
PŁYTA OSB ODPORNA NA WILGOĆ 18MM
STYROPIAN 2CM KLEJONY DO PŁYTY OSB, WYPEŁNIAJĄCY

D6 DACH PŁASKI Z SUFITEM PODWIESZANYM
BLACHA PŁASKA TRADYCYJNA NA RĄBEK STOJĄCY H=2,5CM
SYSTEMOWA MATA DYSTANSOWA
PEŁNE DESKOWANIE 2,5CM
KROKIEW 10X20 WG PROJEKTU KONSTRUKCJI
PODKONSTRUKCJA PODBITKI – PODBITKA W POZIOMIE
PODBITKA Z DESEK 2CM
DESKI BEZ FAZKI GIĘDKO SZLIFOWANE, BEZSĘKOWE
ZABEZPIECZONE BEZBARWNIE PRZED WARUNKAMI ATMOSFERYCZ.

Sz1 ŚCIANA ZEWNĘTRZNA TYNKOWANA
TYNK CIENKOWARSTWOWY GŁADKI (0,5MM) NA
NA SIATCE I KLEJU 1,5CM
STYROPIAN 20CM KLEJONY I KOKOWANY DO MURU
PUSTAK PORYZOWANY 25CM
TYNK CEMENTOWO–WAPIENNY 1,0CM

Sz2 ŚCIANA ZEWNĘTRZNA Z PŁYTKAMI CERAMICZNYMI
PŁYTKI CERAMICZNE WENERBERGER TERCA MALAGA 2,2CM
KLEJ DO PŁYTEK CERAM. STOSOWANYCH NA ZEWNĄTRZ 0,7CM
STYROPIAN PRZYSTOSOWANY DO KLEJENIA
NA NIM PŁYTEK CERAMICZNYCH 20CM
KLEJONY I KOKOWANY KOKAMI STALOWYMI DO MURU
PUSTAK PORYZOWANY 25CM
TYNK CEMENTOWO–WAPIENNY 1,0CM

Sz3 ŚCIANA ZEWNĘTRZNA FUNDAMENTOWA
FOLIA KUBEŁKOWA / POWYŻEJ GRUNTU TYNK
PODMURÓWKOWY GŁADKI NA SIATCE I KLEJU
STYROPIAN TWARDY WODNY 15CM
IZOLACJA PRZECIWWILGOCIOWA
ŚCIANA ŻELBETOWA wg KONSTRUKCJI 25CM
IZOLACJA PRZECIWWILGOCIOWA
CHUDY BETON wg KONSTRUKCJI

S1 ŚCIANA WEWNĘTRZNA
TYNK CEMENTOWO–WAPIENNY 1,0CM
PUSTAK PORYZOWANY 19CM lub 25CM
TYNK CEMENTOWO–WAPIENNY 1,0CM

S2 ŚCIANA WEWNĘTRZNA
TYNK CEMENTOWO–WAPIENNY 1,0CM
PUSTAK PORYZOWANY 11,5CM
TYNK CEMENTOWO–WAPIENNY 1,0CM

Starosta Wielicki
Rynek Górny 2
32-020 Wieliczka

ul. Urzędnicza 16/1, 30-051 Kraków
www.ktpa.pl, ktpa@ktpa.pl

KUCIA TYCZYŃSKI PRACOWNIA ARCHITEKTONICZNA

PROJEKT	1704	etap:	budowlany
KLIENT	Fundacja L'Arche w Śledziejowicach, Śledziejowice 336, 32-020 Wieliczka	skala:	1:100
ADRES OBIEKTU	Śledziejowice, działki nr 368/2, 367/6, ~~[illegible]~~ obręb 0027 Śledziejowice		
TEMAT / NAZWA OBIEKTU	Projekt budowlany zamienny względem ostatecznego pozwolenia na budowę nr 1216.2019 z dnia 02.08.2019r, sprawa nr BGN.6740.W.531.2019, wydanego przez Starostę Wielickiego, dotyczącego budowy domu pomocy społecznej, w zakresie zmiany sposobu użytkowania budynku z domu pomocy społecznej na budynek mieszkalny w ramach programu PFRON p.n. "Samodzielność - Aktywność - Mobilność! Wspomagane Społeczności Mieszkaniowe", zmiany pokoi DPS na zespoły mieszkań użytkowników,zmianę instalacji wod.-kan. w obrębie mieszkań użytkowników, naczynięcie z systemu SAP oraz zwiększenia ilości miejsc postojowych na dziacie.		
RYSUNEK	**RZUT DACHU Z WIĘZARAMI PONIŻEJ I PRZEKROJE AA, BB, CC, DD, EE, FF, GG**		

projektant	arch. Maciej Tyczyński	nr upr. MPOIA/054/2010	spec.architektoniczna	data: sierpień 2023
sprawdzający	arch. Mirosława Kucia Tyczyńska	nr upr. WI/46/2008	spec.architektoniczna	nr rys.: 1704-PBZ-200
wydano dla	XXX			
rewizja	A			

530